



## **Chapecó e Concórdia vêm apresentando redução salarial referente às novas contratações no mercado de trabalho**

O Curso de Ciências Econômicas da Unochapecó divulga por meio deste boletim a evolução do mercado de trabalho de Chapecó e região Oeste de Santa Catarina. Levando em consideração os principais setores econômicos, a variação nas vagas de emprego por categoria desagregada, profissões e escolaridade. Ademais, é apresentada a evolução, nos últimos 12 meses, da pressão salarial da região, um indicativo da possível variação no custo unitário do trabalho.

Na Mesorregião Oeste de Santa Catarina foi gerado um volume de **12.157** admissões, sendo que **11,38%** destas foram de contratações de primeiro emprego e **88,62%** por reemprego, reintegração e contrato de trabalho. No caso do primeiro emprego houve queda de **23,28%** e reemprego queda de **14,87%** em comparação aos dados relacionados a abril de 2015.

Com relação à demissões, a Mesorregião Oeste registrou um volume de **12.685** desligamentos, sendo que **48,63%** desses desligamentos foram demissões sem justa causa ou por término de contrato, enquanto **51,37%** foram desligamentos por justa causa, a pedido, aposentadoria, morte, término de contrato e/ou trabalho por prazo determinado.

Do ponto de vista municipal, o destaque na questão de saldo positivo em termos de Geração de Emprego foi **Chapecó e Concórdia com 150 e 125** postos no mês de abril. Com saldos negativos na Mesorregião Oeste, no mês de abril, podem ser citado os municípios de **Fraiburgo e Lebon Regis** com perda de **356 e 328** postos de trabalhos respectivamente.

Os sub setores do **Comercio Varejista e Indústria de Produtos Alimentícios, de bebidas e álcool etílico** que são destaques na Mesorregião Oeste em abril tiveram **perda de 15,01% e 15,76%** comparados ao mesmo mês de 2015. No município de Chapecó o **Comercio Varejista** apresentou **queda de 21,49%** e na **indústria de produtos alimentícios, bebidas e álcool etílico o crescimento foi de 13,27%** em relação a abril de 2015.

As ocupações que mais geram emprego na Mesorregião Oeste como ocupação denominada **“Trabalhadores da Produção de Bens e Serviços Industriais”** e **“Trabalhadores dos Serviços, Vendedores do Comércio em Lojas e Mercados”** tiveram **queda de 23,97% e 12,68%** comparadas a março de 2015.

Em termos de escolaridade requerida, o maior volume de geração de vagas de trabalho, na Mesorregião Oeste em abril de 2016, foram aquelas direcionadas aos que possuem **ensino médio completo e ensino fundamental completo**, sendo que apresentaram **queda de 13,53% e 21,99%**

comparadas a abril de 2015. Os maiores salários médios mensais em abril de 2016 encontram-se vinculados aos profissionais com ensino **superior completo e superior incompleto com aumento da remuneração de 10,49% e 16,61%** comparados a abril de 2015.

Na Mesorregião Oeste e Chapecó houve queda nos últimos 12 meses nos desligamentos por pedido em relação ao total de desligamentos. Na Mesorregião Oeste em abril de 2015 esse percentual era de **41,22%**, entretanto, no mês de abril de 2016 esse valor chega aos **33,50%**. Do mesmo modo em Chapecó esse valor foi de **39,99%** chegando aos **33,84%** em abril de 2016.

**Figura 1** – Comportamento da pressão salarial nos períodos de abril de 2015 a abril de 2016.

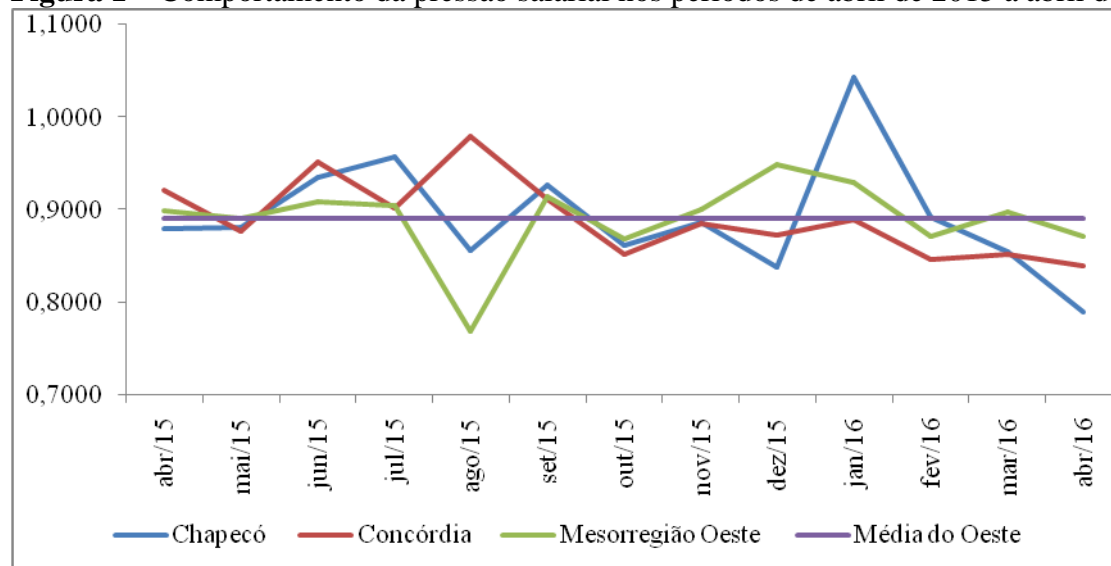

Fonte: Elaborado por Observa/Curso Ciências Econômicas da Unochapecó a partir do CAGED.

Com base na figura 1, a pressão salarial dos principais municípios da região Oeste como Chapecó e Concórdia estão abaixo da média do oeste. O comportamento implica na redução e desvalorização das novas contratações no mercado de trabalho. Em resumo significa dizer que as pessoas admitidas estão recebendo menos comparadas aos demitidos.

## Anexo

**Tabela 1** – Admissões e desligamentos dos tipos de movimentações por categoria desagregada, Chapecó e os municípios do Oeste com menores saldos em abril de 2016 e variação (%) ano\*.

Categoria Desagregada	Fraiburgo		Lebon Regis		Caçador		Joaçaba		Mesorregião Oeste	
	Abril	Var. (%) ano	Abril	Var. (%) ano	Abril	Var. (%) ano	Abril	Var. (%) ano	Abril	Var. (%) ano
<b>Admissão</b>										
Por primeiro emprego	11	-15,38	4	-33,33	62	-24,39	19	-62,75	1384	-23,28
Por reemprego, reint, e Contrato de trabalho por prazo determinado	293	-14,58	31	-11,43	646	-10,77	575	-32,19	10611	-14,87
Por reintegração	0	0,00	0	0,00	1	100,00	0	0,00	6	50,00
Contrato trabalho prazo determinado	2	200,00	0	0,00	3	-72,73	0	-100,00	156	-22,77
<b>Total de Admissões</b>	<b>306</b>	<b>-14,04</b>	<b>35</b>	<b>-14,63</b>	<b>712</b>	<b>-12,85</b>	<b>594</b>	<b>-34,07</b>	<b>12157</b>	<b>-16,01</b>
<b>Desligamento</b>										
Por demissão sem justa causa, térm. de contrato prz det, térm contrato	331	-8,31	332	23,88	558	12,05	340	22,74	6169	-0,53
Por demissão com justa causa	2	-60,00	0	0,00	11	-42,11	18	0,00	229	-27,53
A pedido	85	-49,70	7	-74,07	298	-34,79	198	-47,89	4249	-31,52
Por aposentadoria	1	100,00	0	0,00	0	0,00	0	0,00	5	0,00
Por morte	1	0,00	0	0,00	2	0,00	1	-50,00	41	10,81
Por término de contrato	230	31,43	24	-11,11	54	-47,57	105	-27,08	1857	-14,86
Término de contrato trabalho prazo determinado	12	-7,69	0	0,00	41	141,18	4	-33,33	135	25,00
<b>Total de desligamentos</b>	<b>662</b>	<b>-8,56</b>	<b>363</b>	<b>12,73</b>	<b>964</b>	<b>-12,04</b>	<b>666</b>	<b>-19,47</b>	<b>12685</b>	<b>-15,74</b>
<b>Saldo</b>	<b>-356</b>		<b>-1.005</b>		<b>-408</b>		<b>-91</b>		<b>-816</b>	

Fonte: Elaborado por Observa/Curso Ciências Econômicas da Unochapecó a partir do CAGED.

\*sem ajuste sazonal.

**Tabela 2** – Geração de emprego por sub setores da economia – Mesorregião Oeste e maiores saldos municipais, abril 2016 e variação (%) ano\*

Sub setores da Economia	Chapecó		Concórdia		Videira		Caçador		Mesorregião Oeste					
	Abr.	Var. (%) ano	Abr.	Var. (%) ano	Abr.	Var. (%) ano	Abr.	Var. (%) ano	Abr.	Var. (%) ano				
Com varej	1253	-21,49	Constr civil	373	-28,54	Mad e Mobil	353	26,52	Mad e Mobil	294	-14,04	Com varej	4347	-15,01
Alim e beb	845	13,27	Com varej	370	-9,98	Com varej	182	-14,95	Agricultura	249	8,26	Alim e beb	3753	-15,76
Constr civil	643	-30,86	Alim e beb	255	-9,57	Agricultura	155	-32,61	Com varej	224	-32,12	Agricultura	2284	-8,64
Aloj comunic	588	-23,24	Aloj comunic	212	-33,96	Tran e comun	149	20,16	Aloj comunic	129	-3,01	Aloj comunic	2138	-19,11
Tran e comum	442	-24,70	Tran e comun	206	-3,74	Aloj comunic	147	-3,92	Ind quimica	98	-31,94	Tran e comun	2018	-15,49

Fonte: Elaborado por Observa/Curso Ciências Econômicas da Unochapecó a partir do CAGED.

\*sem ajuste sazonal

Coordenador: Prof. Me Frederico Santos Damasceno

E-mail: fredsantos1607@gmail.com

Pesquisa e relatório: Me Fábio Júnior Piccinini

E-mail: observatorio@unochapeco.edu.br