



## **Queda de 20,82% na contratação de pessoas por primeiro emprego nos últimos 12 meses na região Oeste de Santa Catarina**

O Curso de Ciências Econômicas da Unochapecó divulga por meio deste boletim a evolução do mercado de trabalho de Chapecó e região Oeste de Santa Catarina. Levando em consideração os principais setores econômicos, a variação nas vagas de emprego por categoria desagregada, profissões e escolaridade. Ademais, é apresentada a evolução, nos últimos 12 meses, da pressão salarial da região, um indicativo da possível variação no custo unitário do trabalho.

Na Mesorregião Oeste de Santa Catarina foi gerado um volume de **14.156** admissões, sendo que **12,57%** destas foram de contratações de primeiro emprego e **87,43%** por reemprego, reintegração e contrato de trabalho. No caso do primeiro emprego houve queda de **20,82%** e reemprego queda de **19,15%** em comparação aos dados relacionados a março de 2016.

Com relação à demissões, a Mesorregião Oeste registrou um volume de **14.972** desligamentos, sendo que **47,13%** desses desligamentos foram demissões sem justa causa ou por término de contrato, enquanto **52,87%** foram desligamentos por justa causa, a pedido, aposentadoria, morte, término de contrato e/ou trabalho por prazo determinado.

Do ponto de vista municipal, o destaque na questão de saldo positivo em termos de Geração de Emprego foi **Chapecó e Concórdia com 238 e 171** postos no mês de março. Com saldos negativos na Mesorregião Oeste, no mês de março, podem ser citado os municípios de **Fraiburgo e Lebon Regis** com perda de **1.005 e 408** postos de trabalhos.

Os sub setores do **Comercio Varejista e Indústria de Produtos Alimentícios, de bebidas e álcool etílico** que são destaques na Mesorregião Oeste em março tiveram **perda de 12,52% e 20,19%** comparados ao mesmo mês de 2015. No município de Chapecó o **Comercio Varejista** apresentou **queda de 16,42%** e na **Construção Civil redução de 22,25%** em relação a março de 2015.

As ocupações que mais geram emprego na Mesorregião Oeste como ocupação denominada **“Trabalhadores da Produção de Bens e Serviços Industriais”** e **“Trabalhadores dos Serviços, Vendedores do Comércio em Lojas e Mercados”** tiveram **queda de 22,44% e 11,65%** comparadas a março de 2015.

Em termos de escolaridade requerida, o maior volume de geração de vagas de trabalho, na Mesorregião Oeste em março de 2016, foram aquelas direcionadas aos que possuem **ensino médio completo e ensino fundamental completo**, sendo que apresentaram **queda de 12,07% e 21,73%** comparadas a março de 2015. Os maiores salários médios mensais em março de 2016 encontram-se vinculados aos profissionais com **superior completo e superior incompleto com aumento da remuneração de 3,63% e 12,50%** comparados a março de 2015.

Na Mesorregião Oeste e Chapecó houve queda nos últimos 12 meses nos desligamentos por pedido em relação ao total de desligamentos. Na Mesorregião Oeste em março de 2015 esse percentual era de **40,44%**, entretanto, no mês de março de 2016 esse valor chega aos **34,12%**. Do mesmo modo em Chapecó esse valor foi de **41,49%** chegando aos **31,87%** em março de 2016.

**Figura 1** – Comportamento da pressão salarial nos períodos de março de 2015 a março de 2016.

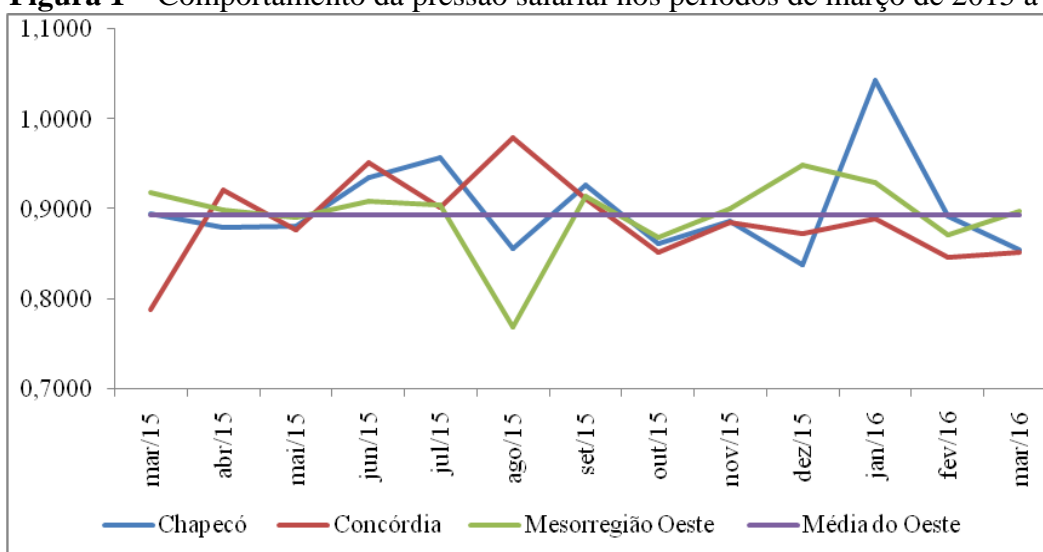

Fonte: Elaborado por Observa/Curso Ciências Econômicas da Unochapecó a partir do CAGED.

Com base na figura 1, os municípios de Concórdia e Chapecó vêm apresentando um nível salarial abaixo da média do Oeste nos últimos meses. Esse resultado significa que os salários das pessoas admitidas estão sendo menores comparados aqueles que foram demitidos.

## Anexo

**Tabela 1** – Admissões e desligamentos dos tipos de movimentações por categoria desagregada, Chapecó e os municípios do Oeste com menores saldos em março de 2016 e variação (%) ano\*.

Categoria Desagregada	Chapecó		Fraiburgo		Lebon Regis		Rio das Antas		Mesorregião Oeste	
	Mar.	Var. ano	Mar.	Var. ano	Mar.	Var. ano	Mar.	Var. ano	Mar.	Var. ano
<b>ADMISSÃO</b>										
Primeiro emprego	417	-22,06%	16	-44,83%	2	-75,00%	5	150,00%	1.780	-20,82%
Reemprego, reint, e Contrato de trabalho por prazo determinado	2.836	-18,79%	325	-15,14%	40	-33,33%	43	13,16%	12.047	-19,15%
Reintegração	1	-66,67%	0	0,00%	0	0,00%	0	0,00%	5	0,00%
Contrato trabalho prazo determinado	21	-47,50%	2	-89,47%	0	0,00%	0	0,00%	324	-18,59%
<b>Total</b>	<b>3.275</b>	<b>-19,53%</b>	<b>343</b>	<b>-20,42%</b>	<b>42</b>	<b>-38,24%</b>	<b>48</b>	<b>20,00%</b>	<b>14.156</b>	<b>-19,35%</b>
<b>DESLIGAMENTO</b>										
Demissão sem justa causa, término de contrato prz det, término contrato	1.662	2,47%	459	7,75%	250	-2,34%	33	-23,26%	7.057	1,36%
Demissão com justa causa	73	-27,00%	9	-43,75%	6	200,00%	0	-100,00%	284	-13,41%
Pedido	968	-37,79%	213	-49,65%	53	-15,87%	26	-31,58%	5.109	-31,23%
Aposentadoria	0	-100,00%	0	0,00%	0	0,00%	0	0,00%	5	-16,67%
Morte	5	-54,55%	2	-50,00%	0	0,00%	0	0,00%	38	-33,33%
Término de contrato	315	-30,46%	648	-41,78%	141	-46,99%	79	-61,27%	2.301	-33,63%
Término de contrato trabalho prazo determinado	14	100,00%	17	0,00%	0	0,00%	1	100,00%	178	48,33%
<b>Total</b>	<b>3.037</b>	<b>-19,01%</b>	<b>1.348</b>	<b>-32,57%</b>	<b>450</b>	<b>-23,34%</b>	<b>139</b>	<b>-51,90%</b>	<b>14.972</b>	<b>-18,49%</b>
<b>Saldo</b>	<b>238</b>		<b>-1.005</b>		<b>-408</b>		<b>-91</b>		<b>-816</b>	

Fonte: Elaborado por Observa/Curso Ciências Econômicas da Unochapecó a partir do CAGED.

\*sem ajuste sazonal.

**Tabela 2** – Geração de emprego por sub setores da economia – Mesorregião Oeste e maiores saldos municipais, março 2016 e variação (%) ano\*

Sub setores da Economia	Chapecó		Concórdia		Caçador		Videira		Mesorregião Oeste					
	Mar.	Var. (%) ano	Mar.	Var. (%) ano	Mar.	Var. (%) ano	Mar.	Var. (%) ano	Mar.	Var. (%) ano				
Com varej	1.507	-16,42	Com varej	446	-22,57	Mad e Mobil	351	-4,88	Com varej	313	-11,83	Com varej	5.226	-12,52
Constr civil	842	-22,25	Constr civil	405	-25,96	Com varej	316	-15,96	Adm tec prof	201	0,00	Alim e beb	3.909	-20,19
Alim e beb	714	-24,60	Aloj comunic	289	-7,37	Agricultura	239	-24,13	Alim e beb	184	-26,40	Agricultura	3.172	-28,93
Aloj comunic	701	-13,67	Tran e comun	247	-15,41	Tran e comun	146	22,69	Ind quimica	169	-12,89	Aloj comunic	2.556	-12,85
Tran e comun	520	-17,07	Alim e beb	228	-2,56	Aloj comunic	141	-17,54	Agricultura	117	-24,52	Constr civil	2.395	-23,77

Fonte: Elaborado por Observa/Curso Ciências Econômicas da Unochapecó a partir do CAGED.

\*sem ajuste sazonal

Coordenador: Prof. Frederico Santos Damasceno  
 E-mail: fredsantos1607@gmail.com  
 Pesquisa e relatório: Me Fábio Júnior Piccinini  
 E-mail: observatorio@unochapeco.edu.br