



Deterioração do rendimento salarial no mercado de trabalho de Chapecó e Mesorregião Oeste

O Curso de Economia divulga por meio deste boletim a evolução do mercado de trabalho de Chapecó e região Oeste do Estado. Levando em consideração os principais setores econômicos, a variação nas vagas de emprego por categoria desagregada, profissões e escolaridade. Ademais, é apresentada a evolução, nos últimos 12 meses, da pressão salarial da região, um indicativo da possível variação no custo unitário do trabalho.

Na Mesorregião Oeste de Santa Catarina foi gerado um volume de **9.967** admissões, sendo que **9,87%** destas foram de contratações de primeiro emprego e **80,13%** por reemprego, reintegração e contrato de trabalho. No caso do primeiro emprego houve queda de **28,49%** e reemprego queda de **26,55%** em comparação aos dados relacionados a junho de 2015.

Com relação à demissões, a Mesorregião Oeste registrou um volume de **11.234** desligamentos, sendo que **51,75%** desses desligamentos foram demissões sem justa causa ou por término de contrato, enquanto **48,25%** foram desligamentos por justa causa, a pedido, aposentadoria, morte, término de contrato e/ou trabalho por prazo determinado.

Do ponto de vista municipal, o destaque na questão de saldo positivo em termos de Geração de Emprego foi **Guatambu e Herval do Oeste com 40 e 29** postos no mês de junho. Com saldos negativos na Mesorregião Oeste no mês de junho, podem ser citado os municípios de **Chapecó e Concórdia** com perda de **528 e 152** postos de trabalhos.

Diante destes saldos negativos na balança de empregos, destacam-se os sub setores que mais geram empregos nos municípios de Chapecó e Concórdia. Ambos tiveram variação negativa na construção civil e comércio varejista comparado aos últimos 12 meses. No município de Chapecó o **comércio varejista** registro variação negativa de **18,52%** e na **construção civil 23,97%**. A **construção civil** teve queda de **47,76%** em **Concórdia** e no **comércio varejista 7,38%**.

Das dez maiores contratações em junho de 2016 no município de Chapecó, aparece em primeiro os profissionais denominados **Magarefe**¹ com **346** contratações e aumento de **10,90%** comparado há 12 meses. Logo em seguida, os Vendedores do Comércio Varejista com **298** contratações e queda de **20,74%**. Destes profissionais os mais bem pagos ficam por conta dos

¹ Os trabalhadores deste grupo abatem, esfolam, desossam e retalham reses e aves.

Motoristas de Caminhão (rotas regionais e internacionais) com remuneração de R\$ 1.923,85 e Pedreiro de R\$ 1.626,22.

As gerações de vagas de trabalho que estão concentradas naqueles que possuem **ensino médio e ensino fundamental completo** na Mesorregião Oeste em junho de 2016, apresentaram queda de **13,93% e 23,96%** comparadas a maio de 2015. No caso dos salários médios mensais os profissionais com superior completo e superior incompleto apresentaram aumento na remuneração de **22,79% e 22,62%** comparados a junho de 2015.

Desde que o boletim começou a monitorar o mercado de trabalho, o resultado a cerca dos desligamentos por pedido em relação aos desligamentos totais no município de Chapecó, registra o menor resultado da serie histórica do estudo técnico com participação de 25,66%. Em junho de 2012 os desligamentos por pedido chegavam aos 41,84%.

Figura 1 – Comportamento da pressão salarial nos períodos de junho de 2015 a junho de 2016.

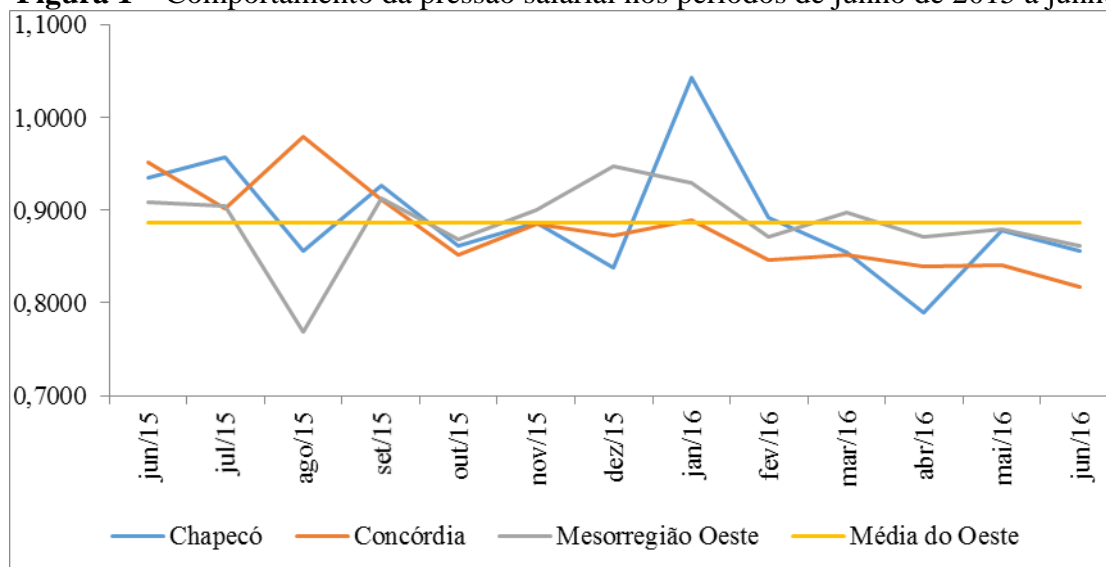

Fonte: Elaborado por Observa/Curso Ciências Econômicas da Unochapecó a partir do CAGED.

A deterioração do salário no mercado de trabalho fica visível na região Oeste, conforme a figura 1 essa tendência começa a confirmar a partir de fevereiro de 2016. O que era um problema específico de alguns municípios, passou a configurar na região como um todo.

Anexo

Tabela 1 – Relação das dez maiores contratações no município de Chapecó em junho de 2016.

Ocupações	Junho/16	Junho/15	Varição (%) 12 meses	Salário mensal
Magarefe	346	376	10,90	1.335,59
Vendedor de comercio varejista	298	312	-20,74	1.311,71
Motorista de caminhão (rotas regionais e internacionais)	267	237	12,66	1.923,85
Servente de obras	241	213	33,89	1.206,09
Auxiliar de escritório (geral)	240	205	17,07	1.207,93
Faxineiro	214	180	0,47	1.061,90
Pedreiro	141	175	6,02	1.286,30
Alimentador de Linha de Produção	138	133	-21,14	1.626,22
Cozinheiro Geral	106	133	-20,30	1.326,76
Operador de Caixa	103	91	30,38	1.491,26

Fonte: Elaborado por Observa/Curso Ciências Econômicas da Unochapecó a partir do CAGED.

Tabela 2 – Admissões e desligamentos dos tipos de movimentações por categoria desagregada, Chapecó e os municípios do Oeste com menores saldos em junho de 2016 e variação (%) ano*.

Categoria Desagregada	Chapecó		Concórdia		Água Doce		Pinhalzinho		Mesorregião Oeste	
	Junho	Var. (%) ano	Junho	Var. (%) ano	Junho	Var. (%) ano	Junho	Var. (%) ano	Junho	Var. (%) ano
Admissão por primeiro emprego	177	-45,03	73	14,06	4	400,00	15	16,67	984	-28,49
Admissão por reemprego, reint, e Contrato de trabalho por prazo determinado	2.108	-25,06	571	-48,51	59	1,72	144	-11,66	8.805	-26,55
Admissão por reintegração	0	-100,00	0	0,00	0	0,00	2	0,00	3	-40,00
Contrato trabalho prazo determinado	16	-62,79	8	-46,67	8	166,67	1	100,00	175	-43,00
Total de Admissões	2.301	-27,62	652	-45,12	71	16,39	162	-11,48	9.967	-27,12
Desligamento por demissão sem justa causa, térm de contrato prz det, térm contrato	1.675	6,01	421	-17,77	69	176,00	130	12,07	5.814	-6,04
Desligamento por demissão com justa causa	58	3,57	7	-66,67	0	0,00	2	100,00	216	-28,00
Desligamento a pedido	726	-38,11	255	-37,96	24	-14,29	69	-42,02	3.618	-32,20
Desligamento por aposentadoria	3	50,00	0	0,00	0	0,00	1	100,00	9	-18,18
Desligamento por morte	5	-50,00	4	0,00	0	0,00	0	-100,00	46	9,52
Desligamento por término de contrato	358	-19,00	111	-23,97	74	640,00	24	-42,86	1.425	-21,10
Término de contrato trabalho prazo determinado	4	-33,33	6	200,00	24	-59,32	0	-100,00	106	-27,89
Total de desligamentos	2.829	-13,46	804	-26,64	191	56,56	226	-23,65	11.234	-18,77
Saldo	-528		-152		-120		-84		-1.267	

Fonte: Elaborado por Observa/Curso Ciências Econômicas da Unochapecó a partir do CAGED.

*sem ajuste sazonal.

Tabela 3 – Geração de emprego por sub setores da economia – Mesorregião Oeste e municípios com menores saldos, junho 2016 e variação (%) ano*

Sub setores da Economia	Chapecó		Concórdia		Água Doce		Pinhalzinho		Mesorregião Oeste					
	Junho	Var. (%) ano	Junho	Var. (%) ano	Junho	Var. (%) ano	Junho	Var. (%) ano	Junho	Var. (%) ano				
Com varej	1.131	-18,52	Com varej	339	-7,38	Agricultura	169	55,05	Constr civil	80	70,21	Com varej	3.917	-14,23
Constr civil	704	-23,97	Constr civil	326	-47,76	Alim e beb	40	900,00	Ind mecanica	50	11,11	Alim e beb	2.861	-35,69
Alim e beb	598	-22,74	Tran e comun	187	-20,09	Ind metal	16	-11,11	Com varej	49	-23,44	Constr civil	2.024	-27,77
Aloj comunic	551	-27,31	Alim e beb	137	-52,43	Com varej	8	-57,89	Mad e mobil	30	-62,96	Aloj comunic	1.868	-26,22
Adm tec prof	440	-24,91	Aloj comunic	136	-46,67	Mat transp	7	700,00	Ind textil	30	36,36	Tran e comun	1.827	-21,92

Fonte: Elaborado por Observa/Curso Ciências Econômicas da Unochapecó a partir do CAGED.

*sem ajuste sazonal

Pesquisa e relatório: Me Fábio Júnior Piccinini
E-mail: observatorio@unochapeco.edu.br